



MERDEKA BELAJAR

Kampus Merdeka INDONESIA JAYA



Narkoba?

Narkoba (Narkotika dan Obat-obatan) yaitu berdasarkan UU Narkotika Pasal 1 Ayat 1 menyatakan bahwa narkotika merupakan zat buatan atau pun yang berasal dari tanaman yang memberikan efek halusinasi, menurunnya kesadaran, serta menyebabkan kecanduan.

DATA JUMLAH TERLAPOR KASUS NARKOBA DI INDONESIA



Sumber : EMP Pusiknas

Kalangan mahasiswa juga turut serta dalam penyalahgunaan narkoba, hal tersebut terbukti dengan adanya peningkatan Prevalensi penyalahgunaan narkoba di kalangan mahasiswa pada tahun 2019 adalah sebesar 1,1% dan mengalami peningkatan pada tahun 2021 yaitu sebesar 1,38%.

dari grafik diatas, dapat disimpulkan bahwa kalangan mahasiswa dan pelajar menempati posisi keempat dalam penyalahgunaan narkoba.

+ JENIS-JENIS NARKOBA YANG DIPAKAI DIKALANGAN MAHASISWA ++



berasal dari tanaman ganja yang mengandung tetrahydrocannabinol (THC), yang dapat menyebabkan perasaan euforia, relaksasi, dan perubahan persepsi. alasan mahasiswa mungkin menggunakan ganja untuk mengatasi stres dan tekanan dari pekerjaan akademis.

dikenal sebagai methamphetamine atau crystal meth, adalah narkotika jenis stimulan yang sangat adiktif berbentuk kristal putih, tidak berbau, dan pahit. Mahasiswa menggunakan sabu-sabu biasanya karena ajakan teman, pengaruh lingkungan yang buruk, ingin menghilangkan rasa sakit, coba-coba atau ingin tahu.



Ekstasi atau MDMA adalah zat psikodisleptik psikoaktif yang mengubah aktivitas otak dan menghasilkan efek psikoaktif yang kuat. Ekstasi ini berbentuk pil berwarna-warni dan sering digunakan di lingkungan pesta atau klub malam.

NARKO-BUDDY

BERSAMA MENCEGAH PENYALAHGUNAAN NARKOBA DI UNIVERSITAS SRIWIJAYA

Kelompok 3 IKM A

Dampak psikologi penyalahgunaan narkoba



Ketergantungan



Menurunnya Produktivitas



Depresi



Rasa Cemas Berlebihan



Menghambat Kemampuan Kognitif



Overdosis

"Say no to drugs is a simple way to prioritize our health and well-being"

Sheila Nabila Aprilia (1001182227010)
 Afiza Indah Nurhidayah (1001182227031)
 Fetri Vera Girsang (1001182227032)
 Karyn Agness Angellica (1001182227033)

Dampak fisik penyalahgunaan narkoba?



Mata menjadi merah



Badan menjadi kurus

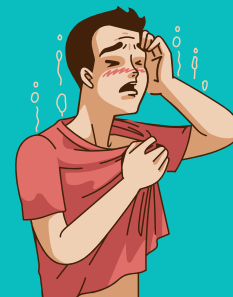

Berkeringat yang berlebihan



Badan Bergetar



Mudah Kelelahann



Kematian

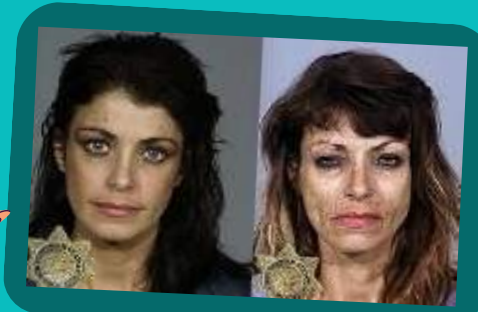

WHAT'S OUR PLAN?

1 Melakukan penyuluhan atau seminar terkait narkoba



2 Menyebarkan poster di lingkungan kampus, terutama di FKM



3 Membagi informasi melalui media sosial

